

COD. 11040 - ESCUELA DE EDUCACIÓN PARVULARIA "CANTON LOURDES"
DEMOLICIONES

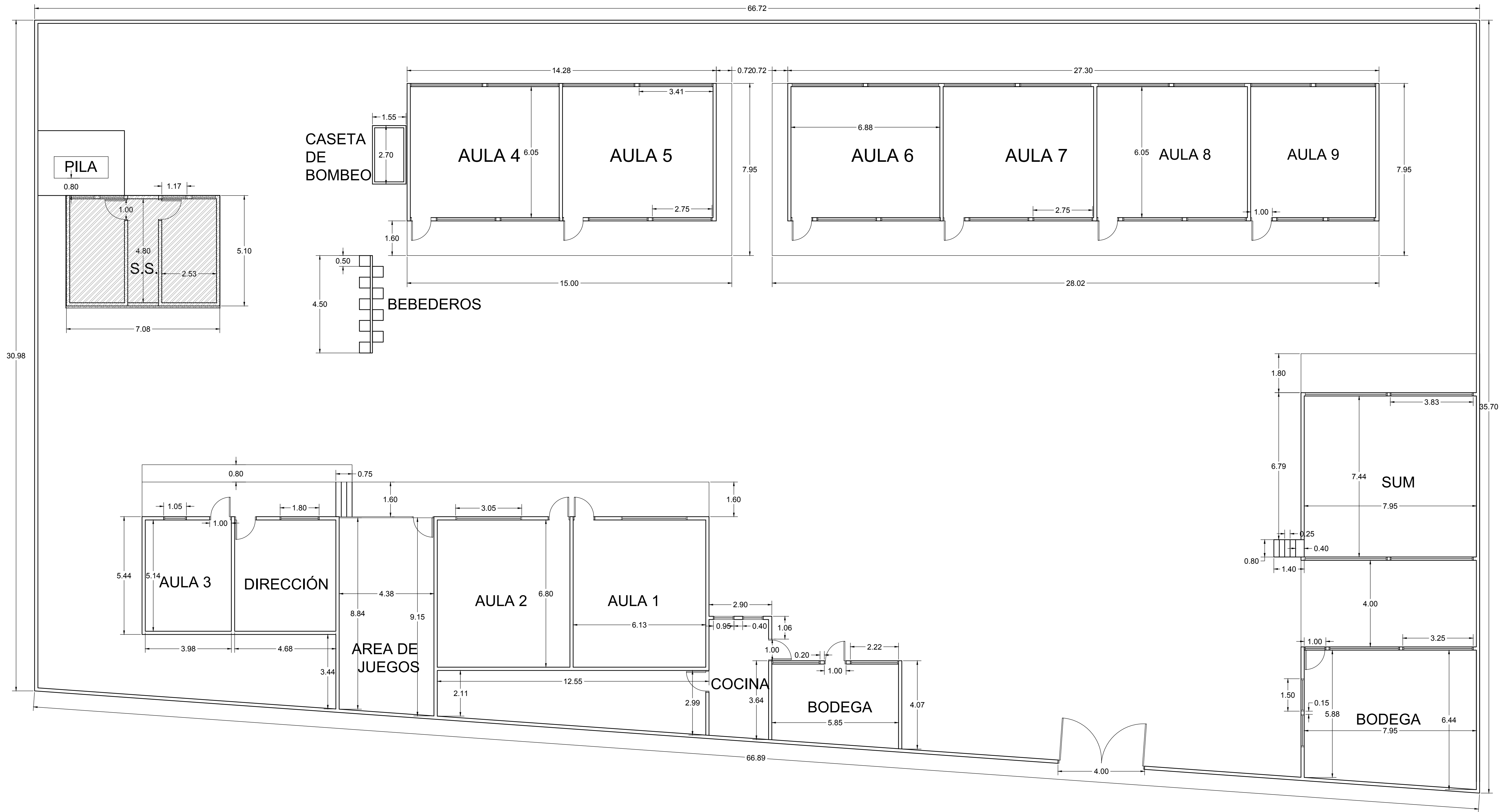
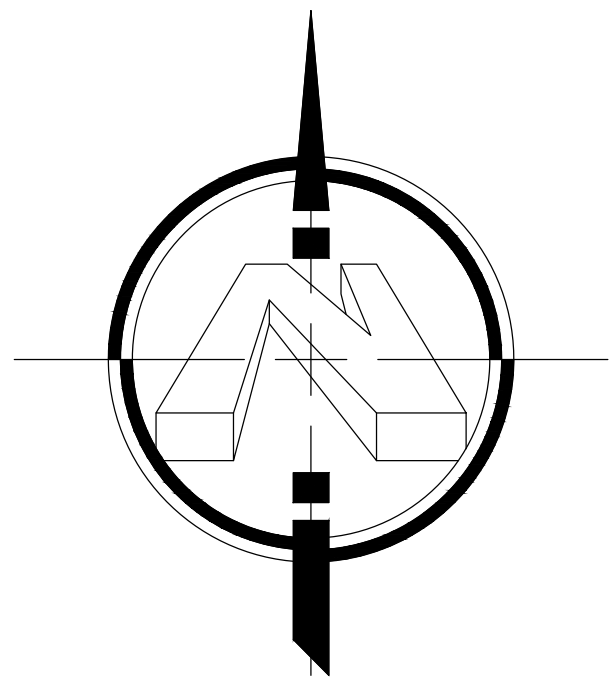

AREA A DEMOLER

PRESENTA:

 MINISTERIO
DE EDUCACIÓN
CIENCIA Y TECNOLOGÍA

ALAMEDA JUAN PABLO II Y CALLE GUADALUPE
EDIFICIOS A, SAN SALVADOR, EL SALVADOR.

CENTRO ESCOLAR: ESCUELA DE EDUCACION PARVULARIA
CANTON LOURDES, MUNICIPIO DE
COLON, DEPTO. LA LIBERTAD

CODIGO
INFRAESTRUCTURA: 11040

UBICACIÓN: FINAL PASAJE SALVADOR ALLENDE, CANTON
LOURDES COLON, COLON LA LIBERTAD

PROYECTO:
CRECER Y APRENDER JUNTOS: DESARROLLO INTEGRAL
DE LA PRIMERA INFANCIA EN EL SALVADOR

FINANCIAMIENTO:
CONTRATO DE PRESTAMO BIRF-9067-SV

CONTENIDO:

PLANO DE DEMOLICIONES

ÁREA DE
PROYECTO: 2,183.84 M2

ESCALA: 1:100

HOJA: A-3

FECHA: MARZO 2023